夕刊 臺灣日日新報 十二月二十八日

武勳の砂川中將等 四歸還提督參内

拜謁、御殊遇を賜はる

雲南驛飛行場を奇襲

敵機約廿機を捕捉 半數を炎上擊破

【〇〇基地二十七日發同盟】南方軍發表(二十七日十四時)

一、わが陸軍航空部隊は二十五日十七時過ぎ雲南驛飛行場を奇襲攻擊し多大の戰果を收めたり、地上にありし敵機約二十機を捕捉し尠くも其半數を確實に炎上擊破せしめたり

二、敵地上砲火は終始沈默又敵の挑戰をも見ずわが方全機無事歸還せり

【註】雲南驛は昆明約三百粁西方ビルマルートの要衝

敵輸血路中繼地痛爆

決戰下の使命完遂

政納式 長谷川總督挨拶

督府政納式

臺北州、市政納式

週間國際展望

米國に天罰的痛擊

ダルランの暗殺事件

大東亞省在支大公使 第一回意見交換會

東條首相、烈々の決意披歷

職員待遇改善邁進

國民教育振興議員聯盟

イランに戒嚴令

科學技術審議會の陣容決定

定期敍位の御沙汰

緬甸にも軍政浸透

來年度の比島軍政の運用

北阿戰局重大危機

ハル米國務長官指摘

北阿佛叛逆軍 致命的打擊

チユニシヤ戰線

樞軸軍占領地域擴大

佛偏政權主席にジロー就任

佛國再建へ

ペ首席國民の協力要請

獨ソ兩軍死鬪

出版界の新體制

印度暴動頻發

敵機盤谷を盲爆

商船七隻擊沈

獨潛艦活躍

徵兵制實施に萬全

朝鮮人男子の寄留調査

夕刊は本日終刊

本年の夕刊は二十九日附本夕刊を以て終刊とし明年は一月五日附夕刊より發刊いたします

人事

そこひ目 白そこひ 黒そこひ 星 目 ほし目 眼科専門藥院

感冒に罹らぬ強い体を! ビタドール 厚生省試驗檢定 水產林業責任製品!

よい電球で無駄をはぶき──生産力に振向けませう 同じ明るさで電力2割節約できる──二重コイル マツダランプ 東京芝浦電氣株式會社

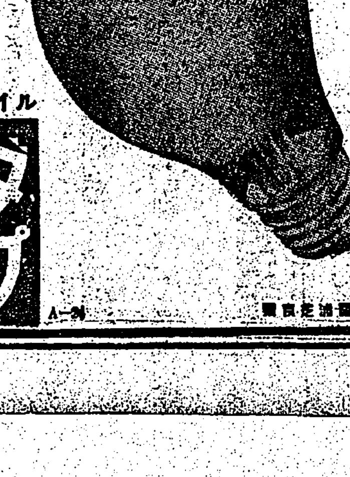

ヤパパンモア 豊かな南方の にきび そばかす しみ取りの外に

痔疾は冷えから 冷えは痔疾の主因で、初發も再發も冷えから來ます。痔の氣のある人は豫め本劑で充分手當下さい。これが増惡を防ぎ又治癒へ導く唯一の方法です 小松痔退膏

經濟的な! 高度の性能を有し、而も起泡力が極めて豊かですから少量の使用で充分です 資生堂齒磨 (中) 資生堂

シューベルト歌曲集 冬の旅 中約豫定限 ミューラー ヒュッシュ ビクターレコード

國防恤兵獻金總額 七百六十六萬餘圓
恤兵品見積額六百萬圓
滿洲事變以來臺灣軍取扱額

敵のＸマス攻撃粉碎
脆いマグヴエ來襲の敵機

長谷川總督
桔梗俱樂部員を激勵

各神社で大祓の御儀
全島民洩れなく參拜しませう

年末、年始の各神社御祭儀

殘虐非道の英人將兵
印度人部隊を土嚢代りに利用
―インド人捕虜座談會―

比島の娘さんも協力して○○部隊の勇しい餅搗き

篤行の高額獻金者
安藤軍司令官島民の赤誠に應へ　けふ四十名に感謝狀を授與

安藤軍司令官年頭の日程

不時着四回の猛者
金丸貞三少尉壯烈な戰死遂ぐ

粤東陸軍精鋭部隊 福建省拓林を奇襲
國民兵團、海賊一味を擊滅

羅東神社復奮に造營奉贊會組織

拔荷一齊捜査

宇佐美勝夫氏

新一錢切手　新春から發賣

今夜の番組

齒が丈夫で齒槽膿漏を豫防す　微粒子　アカネ　齒磨

三國志
（赤壁の卷）　吉川英治作　矢野橋村畫　(939)

建業會議（二）

強力リベール錠　化膿性疾患に

子供の榮養　クスリはホシ　ホシミクローゼ　星製藥株式會社

茶の科學
昔から「日常茶飯事」と言つて、茶は吾々の日常生活に親しみ深いものであるに拘らず、その眞價は案外知られてゐない。家庭生活の科學化は先づ茶よりはじむべきである。
茶素――茶の主成分であつて意識を明瞭にし疲勞を恢復し強心作用をもつものであつてこれを茶道の精神と結びつけると興味がある。
ビタミンＣ――いはゆる淨血劑である。かの大陸の沙漠地帶に住む民族が、茶を生命保存の必需品として渴仰するのは全くこの爲である。而もそのビタミン含有量は他の日常飲料に比し格段のものがある
綠茶界の最高基準品　明治の茶　明治製菓株式會社・特選製品

感冒に・冷え込みに…婦人諸疾患に　中將湯

貧血兒　血色改まつて發育も促進…　虚弱に貧血腺病質
エーデーは造血素ヘモーゲンに富む外増血と發育に必要なビタミンB₁や呼吸器を強化するＡＤを含み虚弱體質を改善します
農林省水產試驗場創製　水產化學工業製造

胃腸疾患に　エル・ビオゲン錠
エル・ビオゲンは酵母の約四倍のＶ・Ｂ₁を含有する乳酸菌を主劑とする綜合榮養劑にして…消化機能の整調と榮養吸收力を昂むる効著し！

臺灣日日新報
本日夕刊共六頁

海鷲、敵十四機を擊墜
ニュージョージア島の上空に邀擊

【東京發至急報】大本營發表（二十八日十七時）帝國海軍戰闘機隊は十二月二十三日ガダルカナル島方面より飛來せる敵二十數機をニュージョージア島ムンダ上空に邀擊その十四機（內不確實六機）を擊墜せり戰果の內容左の如し

グラマン戰闘機六機（內不確實二機）カーチス艦上爆擊機七機（內不確實四機）P三八、一機

本航空戰に於ける我が方の損害自爆又は未歸還二機

性懲りも無く反擊

擊墜敵機性能

ジローとド・ゴール合策の機運

第一と三井、三菱と第百 巨大銀行の合併決定
金融の決戰體制成る

國家機關の地位確立
大藏次官談　發達に援助惜まず

	預金	貸出	有價證券
第一	一、八一〇	一、七五一	一、〇三六
三井	二、〇〇一	一、一五〇	七三六
合計	四、八一二	三、〇〇一	一、七七二
三菱	二、一八九	一、二六一	九九六
第百	一、八〇七	一、〇七八	六三八
合計	四、〇九七	二、三四〇	一、六三五

銀行當局聲明

今後の職責重大
斡旋者・結城會長語る

巨大銀行合同の意義

重慶擊滅戰强力推進
派遣軍河邊總參謀長談

臺灣の知識經驗 活用の機運濃厚
森部總務局長歸任談

議案審査部長決定

再び雲南驛飛行場强襲
敵機十一機を擊墜破

【○○基地二十八日發同盟】南方軍發表（二十八日十五時三十分）我が陸軍航空部隊は去る廿五日の奇襲に引續き二十六日再び雲南驛飛行場を强襲し敵在地上機六機を擊破せる外空中戰において敵戰闘機P四〇型五機を擊墜せり、我方一機未だ歸還せず

年末年始の休暇返納
政府、率先國民に垂範

全官吏の奮起通達

食糧必勝態勢確立へ
運動要綱決定 供出に挺身を宣誓

目標
實施要綱
趣旨

敵產取扱令公布施行
臨時特殊財產取扱令要綱

人事課長に根井氏
督府人事異動發令

製鐵業に原價計算

鐵道輸送中央協議會を開く

翼政會常任總務會を開催

人事

日產火災
火災・海上・運送・傷害・自動車・信用・戰爭

朝日新聞社の四大週刊雜誌
週刊朝日　定價十五錢
週刊婦人朝日　定價十錢
週刊少國民　定價十錢
アサヒグラフ　定價廿五錢

小野金次郎著　長篇小說 維新早天錄　B6判・四六〇頁・定價二・八〇・〒十錢
奥川書房

空のノロ高地出づ
軍神加藤部隊の奮戰を傳ふ唯一の實戰記
元加藤部隊陸軍中尉 田中林平著
加藤攻擊戰闘隊
十二月八日記念出版！ 中！ 忽ち賣切れの見込！ 各書店舗本發賣中！ 即刻お求めを
鶴書房

明治維新政治史　鈴木安藏著
蘇聯記　前芝確三著
賴山陽　市島春城著
古事記概說　山田孝雄著
わが古典鑑賞　小島政二郎著
山征かば　八雲子著
中央公論社

文藝春秋　新年號發賣中　定價五十錢
俗論に就いて　岡不可止
草莽の論理　保田與重郎
戰爭完遂力の根源座談會
大學地方分散論　大槻正男
勅題を拜して　吉植庄亮
再起奉公　保利清
萬葉植物　牧野富太郎
愛讀文章　菊池寬
西遊記の夢　中谷宇吉郎
マライ戰記　井伏鱒二
旅愁（四）　橫光利一
詩の屑籠　菊池寬
富士と水銀　橋本英吉
青き海　三好達治
俳句・短歌・隨筆
獨特の六號記事
汪精衛清談錄　汪精衛　太田宇之助
狩野芳崖のこと　山田孝雄

年末年始における臺灣軍鐵桶の備へ

社説

國債消化の全幅協力へ

民間の直接保有増加を期待

一

二

三

北部スマトラ縦走記

開發待つ雄大な土

山中にも日章旗は飄る

鋪装路

官憲の目

湖水の底

勇敢な民族アチエ

皇軍を信頼獻身的協力

秋海棠の

高原の町

神經衰弱

松脂工場

武運長久

建設戦

出版界の再編成

文化新體制樹立が急務

ニッケル、銅貨回收

督府で補助貨回收要綱を發表

回收運動要綱

第一、方針

第二、回收の方法

第三、回收の期間

肥料割當變更打合

全島産業部長會議終る

漁業用の代用燃料

比島から椰子油を輸入

高額貯蓄で躍進

十二月生保の成績見る

内地種二割増收

府農試二期稻作況發表

商況（廿八日）

株式　不活潑なる大納會

兜町前場況

大阪短期前場

東京短期前場

東京短期日歩

東京長期前場

横濱生絲前場

大東亞戰……緒戰のあの感激を新たにし、獻身御奉公を致しませう

トイラ

キンイトイラ

飯沼飛行士遺稿並小傳

一河内彥編

航空朝日編　滑空讀本

朝日新聞社發行

昭和十八年 世界戰局を語る　武藤貞一

南方から見た日本　永田秀次郎

南太平洋海戰

陣頭指揮物語　牧島海軍報道班員

これからの暮し方

冬に入った獨ソ戰

つゞみ七草　吉屋信子

新年號　日の出

戰爭と金屬增産

東京大相撲春場所評判記

南海の復讐　大平陽介

初春万歳　長谷川幸延

日本の子供　攝津茂和

沙漠の白鳥　渡邊啓助

襖繪　神崎武雄

生活の樹　藤澤桓夫

桔梗物語　舟橋聖一

米國挑戰の眞相を語る

北方に戰ふ勇士たち

海軍兵學校卒業式參列記

役、海洋に乘り出す

價五拾錢　新潮社

女性の若さと健康に

新時代の新女性ホルモン

スロン

月經不順　神經衰弱　頭痛腰痛　疲勞倦怠

美しく楽しく働きませう！

メヌマ特製ポマード

年末年始における臺灣軍鐵桶の備へ
全將兵防衞任務に待機

決戰第三年を迎ふるに方り、現下の時局に鑑み吾等臺灣軍は安藤軍司令官以下全隷屬部隊將兵全、確固不動の決意を以てする鐵桶の布陣振りである、即ち恒例の營内居住者の外泊或は臨時外出等は一齊取止め、且つ軍司令部其他一部の箇所を除く他は松飾の如きも廢止し、又觀兵式も行はれないと言ふ決戰態度である、これこそ我等島民の深く肝銘すべき事であらう

完勝へ島民を善導
長谷川總督 奉壯團幹部を激勵

島都奉壯團
貯蓄必勝 戰爭生活の確立へ
必勝貯蓄實踐要綱研究會

奥田食糧局長 嘉義地方視察

商業奉公團結團式

强力な陣頭指揮へ
皇奉新竹州支部各團體へ"檄"

力强い
凡らゆる

令旨傳達式擧行 日婦臺北州支部で

ソ聯都市猛火

重圍の中痛烈な爆撃
前日の奇襲に慌てた敵・昆明から援軍
雲南爆撃從軍記

陸軍傳統の必殺魂
烈々の鬪魂も健康體から

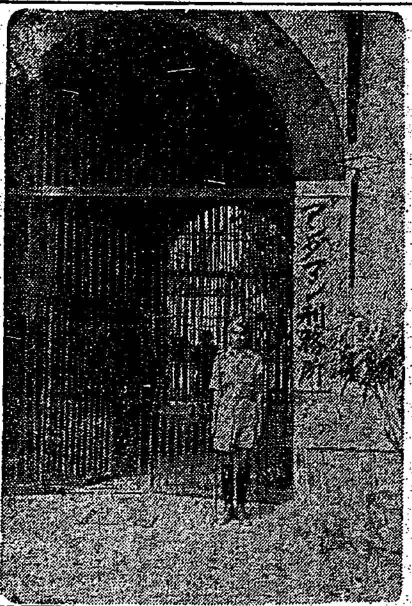

アンダマン便り

古錢を建艦資材に
海軍武官府に拾ふ赤誠佳話

物言はぬ軍馬に茶殼
島都市民感謝の表現

お山に咲いた軍國美談
倅よ・志願兵になれ！
死の床に叫ぶ尊き"母の激勵"

宣戰の大詔胸に 粉骨碎身働く
榮轉の齋藤氏語る

一生懸命やる
榮轉の根井警察部長語る

制服の乙女ら 感謝の獻金
海軍武官府へ

忠靈塔愈よ建設へ
きのふ嚴粛なる起工式

物故者慰靈祭

南方語學講習會

內地行き船客へ御注意

菱谷敏男氏招き 時局講演會
あす市公會堂に

オタルと石鹸の節約に！
ビスコース　スポンヂ
東洋紡

ラヂオ
第一放送
第二放送

今日の映畫・演藝
大世界　台劇　新世界　芳乃館　芳明館　萬華戲園　國際館
台北合同興行會社

臺灣住宅無盡の
家の月掛
安い掛金で我が家が建つ
この機會に
御申込次第 營業案內書贈呈（住宅設計圖入）
臺灣住宅無盡株式會社
臺北市千歲町二ノ二

公告
第拾壹回決算

臺灣鋼材配給株式會社

冷症に神經痛に
家庭温泉ミネラールで
代理店 東京堂藥局
代理店 長谷川長衛商店

昭和十八年一月一日以降營業時間ヲ左記ノ通リ改正仕リ候間此段謹告仕候
記
平日 午前九時ヨリ午後四時迄（現行ヨリ三十分間延長）
土曜日 午前九時ヨリ正午迄（現行通リ）
有限責任 臺北信用組合

改築竣成御挨拶
礁溪温泉 樂園

元總督府屬古波藏保勝儀豫而病氣療養中ノ處十二月二十八日午前七時半死去仕候間此段謹告仕候

父 保昌
母 敏子
兄 保周
親戚 南風原朝保
親戚 高田七太郎
友人 高良睦啓

會葬御禮 宮崎正弘

金屬增產
海軍兵學校卒業式參列記
大相撲春場所評判記
相馬基・彥山光三・杉靜枝
新潮社

頑張る力、これだ 涙で戴いた軍人の魂『銃』

若櫻へ贈る希望の〝志願兵座談會〟

【高雄電話】志願兵訓練所を巣立つて晴れの入營をなした高雄出身の若櫻の輝しき前途を祝福し且つ訓練六ケ月の尊き體驗を聽いて、後期入所生への餞とすべく高雄市民有志が主催した志願兵座談會は二十六日午後三時から高雄食堂に於て訓練修了生二十二名、後期入所生十二名、計三十四名の希望に輝る若櫻を囲んで市内有志三十名、外來賓多數出席して開催、[illegible]

泣いて頼む『志願兵』 今ぞ腕撫して〝晴の日〟を

後期生河村君

養豚五ケ年計畫 先づ牝豚の購入を斡旋

香港建設抄（三）

漣も唄ふ 新生香港の輝く黎明

馬耕の妙技展開 農業増産の躍進を暗示

戰ふ女性の內職組合（完）

涙ぐまし・敢闘の姿 時局に目覺めた婦人達

【高雄電話】岩田氏 衣服、シャツの綻びも未だ新しい内はいいが古くなると夫々に切れて實際苦勞するね、だが使へない一步手前迄之を繕つて行くのも物資愛護の意味から必要である、ところで内職組合に還る仕事はないかとの問合せを受けたが、[illegible]

寺林氏 今迄組合員の方のやつた仕事で成績が悪いのはありませんか

中原課長 夫々子供の世話から、炊事、洗濯、屋内外の掃除などもやらねばならぬので、十時間一ぱいに働ける人はなかなか少い仕事によつて手間賃は夫々異るが大體一人一日の收入が最高一圓七十錢最低六十錢程度でむしろもつと收入増加の方法を考へてやらねばならぬと思つてゐる

森岡氏 今迄で一番よい成績を頂いたのは[illegible]

御救恤金傳達式

年末年始諸祭儀

七段對五段戰

思想の花 伊東ハンニを思ふ

大いなる祭（21） 中野實作 三芳悌吉畫

歴史の日（九）

防空事務講習會

エビオス 胃腸を丈夫にし 消化吸收を盛にし 食物の榮養化を計る

保健強壯 子供に最も適した榮養劑 理研の甘いビタミンAD 糖衣 理研ビタミン球 本劑を毎日一球づつお與へになれば、弱いお子さんは丈夫になり、丈夫なお子さんはより一層元氣になつて病氣なぞなかなか寄せつけなくなります。ビタミンADは、お子さんの發育を活潑にし皮膚や呼吸器を丈夫にして病菌に對する抵抗力を強化する大切な榮養素です。 二月量 二圓五〇錢 販賣元 株式會社 玉置商店

結膜炎 角膜炎 トラホーム 充血 涙眼 疲目 豫防と治療に スマイル 純正眼藥 殺菌・消炎・鎮痛・收斂の優秀な綜合作用は、眼疾を快適に治療します 同時に眼の疲勞を解消して視力を強め、眼の性を良くしますから、危險な眼疾に罹るのを未然に防ぎます。

冬の消化不良に ジンタン 冷込みや運動不足の胃腸を整へ 食慾すゝみ 消化は萬全 體力を増す 仁丹常用！ 胃痛 腹痛 頭痛 疲勞 倦怠 悶悶 仁丹

百日咳 其他感冒、肺炎、麻疹等よりくる小兒咳一切に 小兒專門藥 咳滅

感冒から 肺炎への惡化！ 多の脅威が身近に迫る昨今、病弱兒の胃、心臟、消化器能等を惡化する 發熱 治病 保健の良藥で、感冒肺炎への抵抗力を養ふ事が緊要！ こんな時に！ 小兒良藥 樋屋奇應丸

東洋女子齒科醫學專門學校 特典 無試驗開業 學士號附與 入員 百五十名 受付 二月十日迄

高等無線工學校 校長 上田良武

日本女子齒科醫學專門學校 無試驗開業ノ資格 齒科醫學士稱號認許 東京市大森區北千東町

中野高等無線電信學校 中野無線

二松學舍專門學校

東京齒科醫學專門學校

武藏高等工業學校 機械 電氣 土木 建築 東京市世田谷區玉川等々力町

女子高等學園

第一無線高等工學校（夜・晝）

帝國女子理學專門學校 數學、物象、生物科 女子中等教員養成 東京市大森區大森四丁目

和洋女子專門學校 東京九段中坂上

戶板裁縫學校 校長 青木朝子

電氣通信工學校 法人 電氣通信工學校經營

興亞通信工學院

日本高等無線工學校 財團法人 晝間・夜間 東京市本郷區